

0 0,25 0,5 1 Chilometri

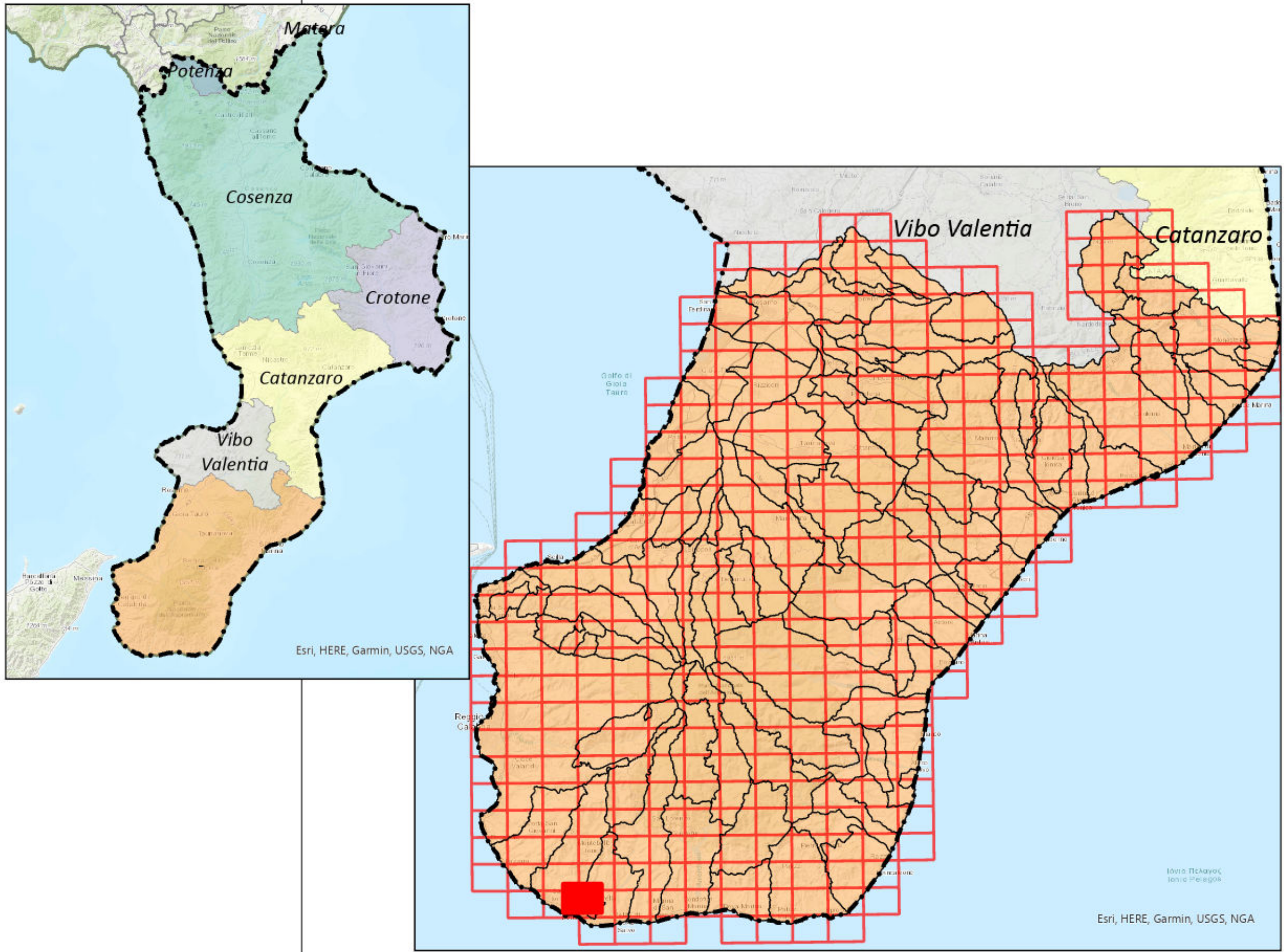

Progetto di Piano Stralcio di Bacino del Distretto Idrografico dell'Appennino Meridionale per l'assetto, la mitigazione e la gestione del rischio da Alluvioni - Calabria/Lao (PSdGDAM-RisAl-Cal/L)  
Procedura ai sensi dell'art. 67 comma 1 del D.lgs. n. 152/2006

Titolo Elaborato:	Elaborato: R_idr
<b>CARTA DEL RISCHIO IDRAULICO</b>	Scala di stampa: 1: 5.000
Comune di Montebello Jonico (RC) - TAVOLA N. 615064	Data: Ottobre 2024



- Legenda**
- CLASSE DI RISCHIO IDRAULICO
- R4 - RISCHIO MOLTO ELEVATO
  - R3 - RISCHIO ELEVATO
  - R2 - RISCHIO MEDIO
  - R1 - RISCHIO MODERATO
- UoM Calabria-Lao
- Distretto idrografico dell'Appennino Meridionale
- Limite comunale
- Quadro di unione CTR\*

\* La base cartografica è riferita al taglio degli elementi al 5.000 della Carta Tecnica Regionale