

0 0,25 0,5 1 Chilometri



Progetto di Piano Stralcio di Bacino del Distretto Idrografico dell'Appennino Meridionale per l'assetto, la mitigazione e la gestione del rischio da Alluvioni - Calabria/Lao (PSdGDAM-RisAl-Cal/L)

Procedura ai sensi dell'art. 67 comma 1 del D.lgs. n. 152/2006

Titolo Elaborato:	Elaborato: R_idr
CARTA DEL RISCHIO IDRAULICO	Scala di stampa: 1: 5.000
Comune di Gizzeria (CZ) - TAVOLA N. 574074	Data: Ottobre 2024

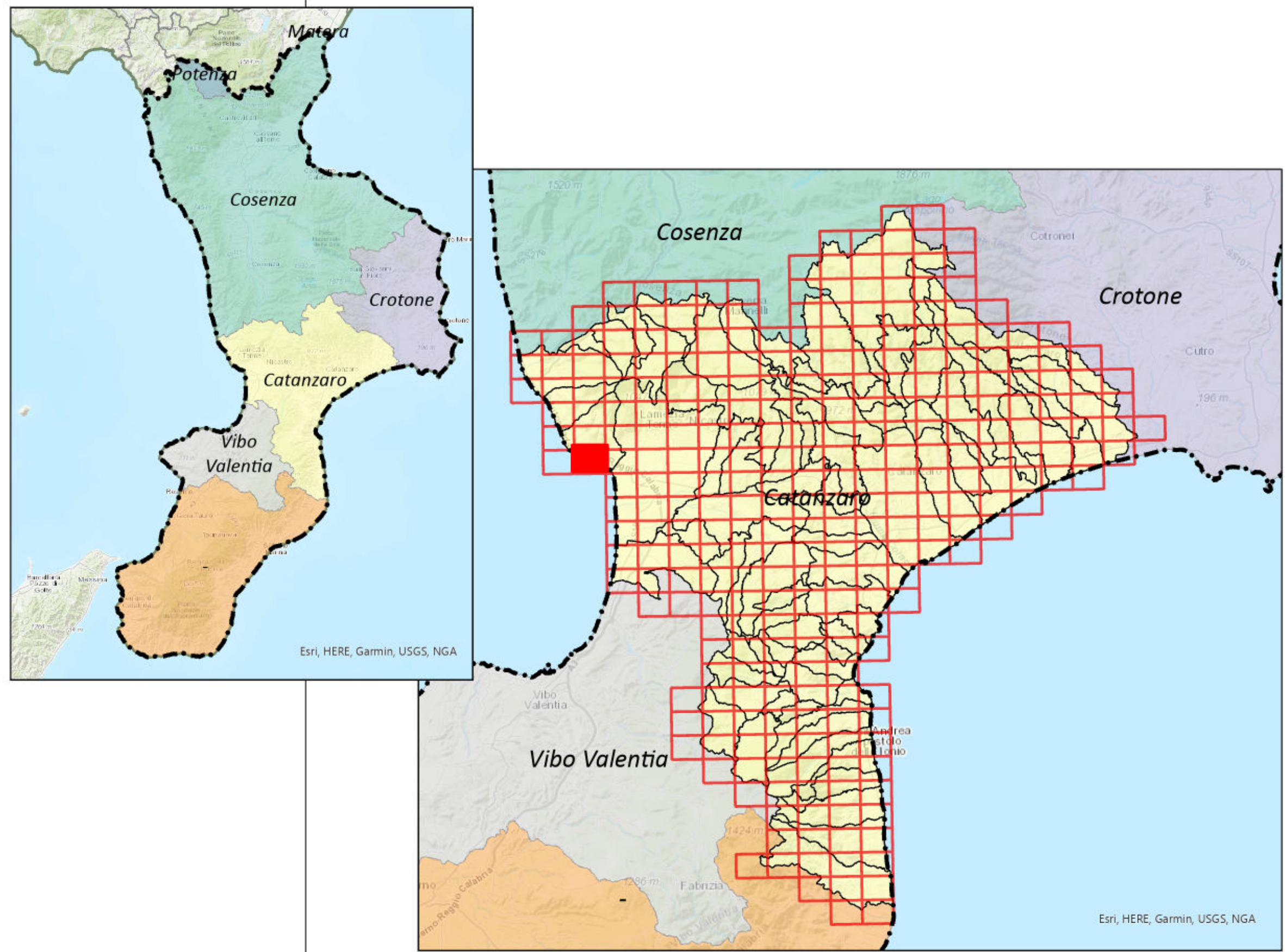

- Legenda**
- CLASSE DI RISCHIO IDRAULICO
- R4 - RISCHIO MOLTO ELEVATO
 - R3 - RISCHIO ELEVATO
 - R2 - RISCHIO MEDIO
 - R1 - RISCHIO MODERATO
- UoM Calabria-Lao
- Distretto idrografico dell'Appennino Meridionale
- Limite comunale
- Quadro di unione CTR*

* La base cartografica è riferita al taglio degli elementi al 5.000 della Carta Tecnica Regionale