

Progetto di Piano Stralcio di Bacino del Distretto Idrografico dell'Appennino Meridionale per l'assetto, la mitigazione e la gestione del rischio da Alluvioni - Calabria/Lao (PSdGDAM-RisAl-Cal/L)

Procedura ai sensi dell'art.67 comma 1 del D.lgs. n. 152/2006

|  |                           |
|--|---------------------------|
| Titolo Elaborato:                          | Elaborato: P_idr          |
| <b>CARTA DELLA PERICOLOSITA' IDRAULICA</b> | Scala di stampa: 1: 5.000 |
| Comune di Grimaldi (CS) - TAVOLA N. 568073 | Data: Ottobre 2024        |

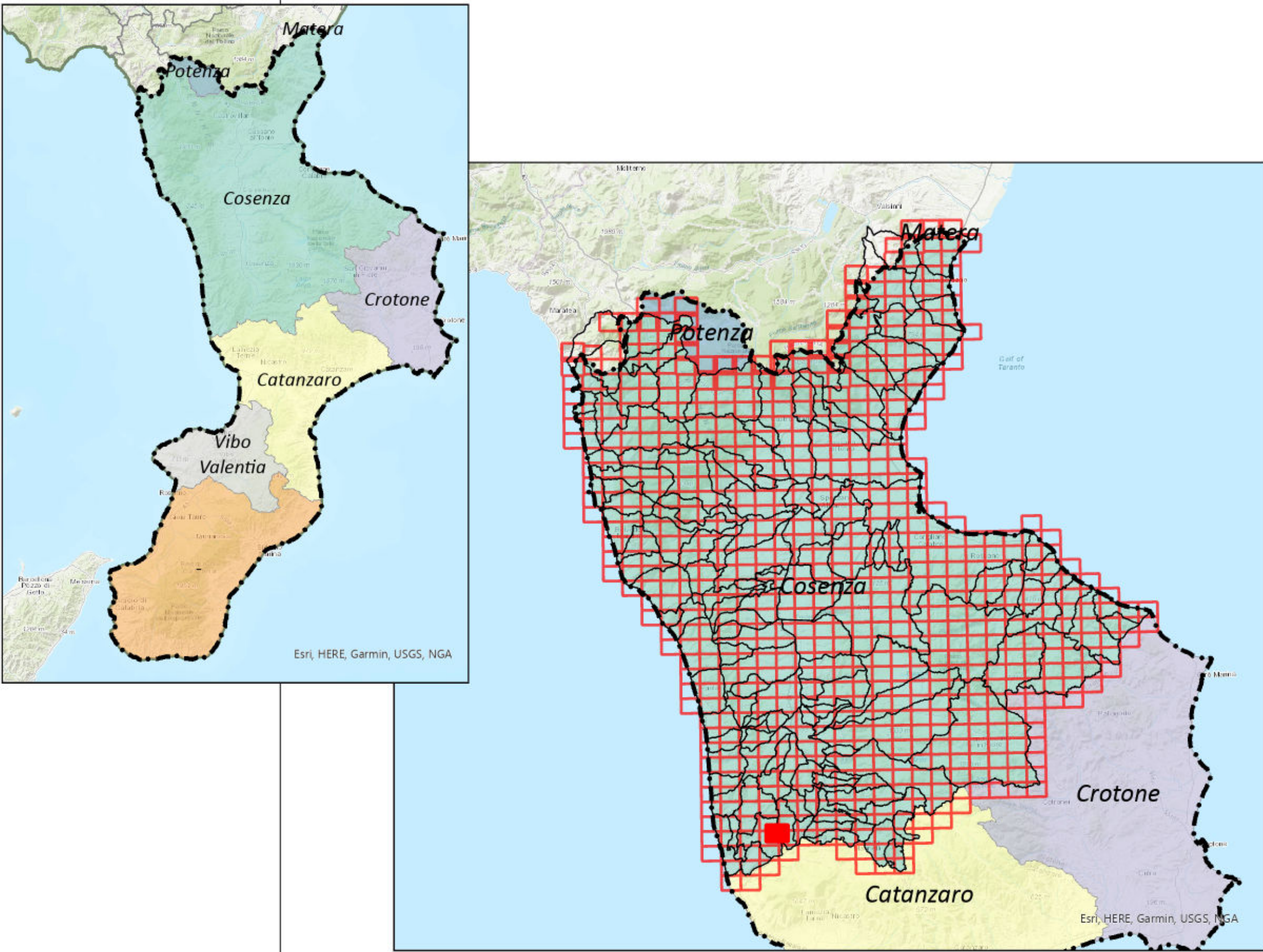

- Legenda**
- CLASSE DI PERICOLOSITA' IDRAULICA
- P3 - PERICOLOSITA' ELEVATA
  - P2 - PERICOLOSITA' MEDIA
  - P1 - PERICOLOSITA' BASSA
- UoM Calabria-Lao
- Distretto idrografico dell'Appennino Meridionale
- Limite comunale
- Quadro di unione CTR\*

\* La base cartografica è riferita al taglio degli elementi al 5.000 della Carta Tecnica Regionale