



*Autorità di Bacino Distrettuale dell'Appennino Meridionale
ex Autorità di Bacino dei fiumi Liri - Garigliano e Volturno*

Piano Stralcio per l'Assetto Idrogeologico - PSAI

L. n° 183 del 18 maggio 1989
L. n° 253 del 7 agosto 1990
L. n° 493 del 4 dicembre 1993

Rischio di frana

L. n° 226 del 13 luglio 1999
L. n° 365 dell'11 dicembre 2000

Stralcio "Carta degli Scenari di Rischio"

Approvata con D.P.C.M. del 12/12/2006

Comune di Spigno Saturnia

Regione Lazio

Provincia di Latina

Scala 1: 25.000

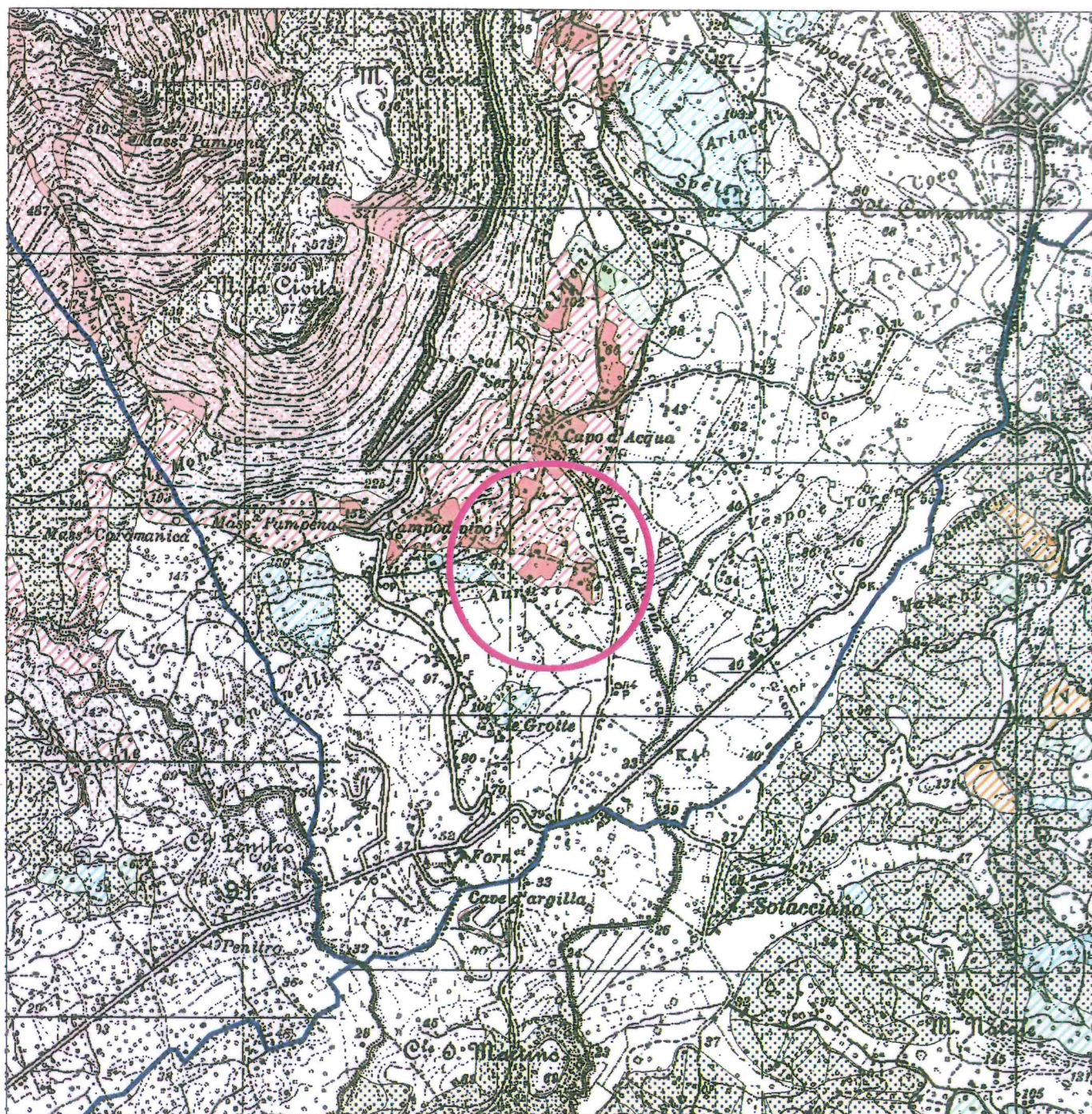

101